

L E G E N D A

- Limite AT07
- Profilo mappali inclusi nell'AT07

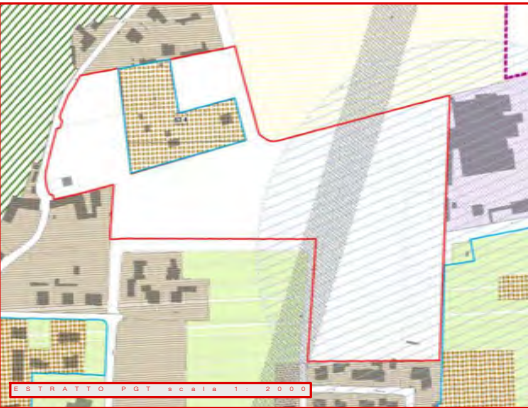

ESTRATTO FOTO AEREA SCALA 1:2000



DATA FOTO SCALA 1:2000

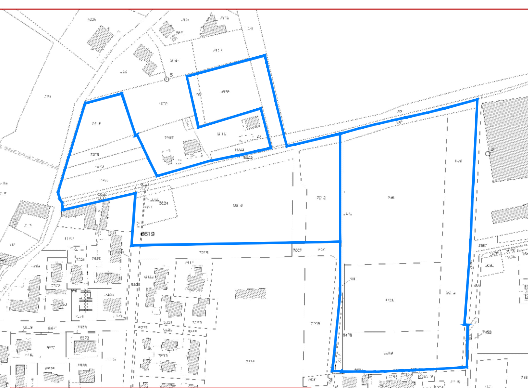

ESTRATTO MAPPA SCALA 1:2000



PLANIMETRIA STATO DI FATTO SCALA 1:750

> STUDIO ING. SILVANO ONORI
 Viale Locatelli 115_24044_Dalmine_BG
 tel. _ 035 565720 e-mail _ info@studionori.it

| | | |
|---------------------------|--|-----------------------|
| Committente | Stato | Foglio |
| I lottizzanti AT07 | VARIE | 01 |
| Livello | Lottiz. Dalmine (BG) via Caduti di Nassirya | |
| AT07 Masterplan | | |
| Disegno | Data | Elaborazione |
| Estratti - stato di fatto | 06/12/2017 | 03/11/2020 19/05/2021 |
| Completato | Progetto | |